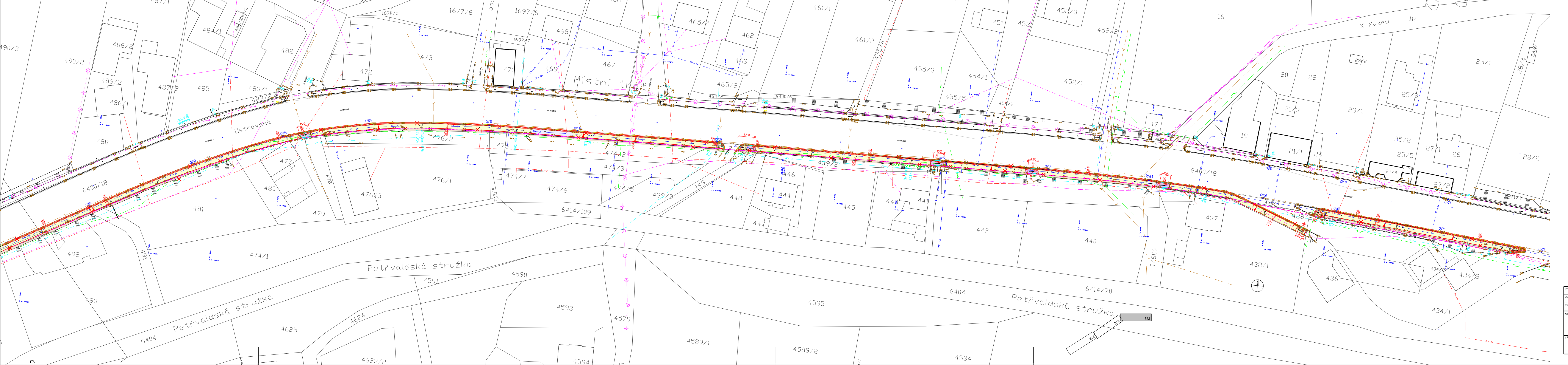
K Muzeu
Místní trať
Ostravská
Petřvaldská stružka
Petřvaldská stružka
Petřvaldská stružka
6400/18
6400/18
6414/70
6414/109
6404
6404
4535
4534
4589/1
4589/2
4590
4591
4593
4579
4594
4624
4625
4623/2
16
18
20
21/1
21/3
22
23/1
23/2
24
25/1
25/3
25/4
25/5
26
27/1
27/2
28/2
28/4
35/2
17
19
434/1
434/3
436
437
438/1
439/1
439/2
439/3
440
441
442
444
445
446
447
448
449
451
452/2
452/3
453
454/1
455/3
455/4
455/5
461/1
461/2
462
463
465/2
465/4
467
468
469
471
472
473
474/1
474/2
474/3
474/4
474/5
474/6
474/7
475
476/1
476/2
476/3
477
478
479
480
481
482
483/1
483/2
484/1
485
486/1
486/2
486/3
487/2
488
490/2
490/3
491
492
493
1677/5
1677/6
1697/6
1697/7

LEGENDA SÍTÍ

- KANALIZACE - SMVAK OSTRAVA a.s.
- VODOVOD - SMVAK OSTRAVA a.s.
- PLYNOVOD STL - GASNET s.r.o.
- PLYNOVOD VTL - GASNET s.r.o.
- NADZEMNÍ SDĚLOVACÍ KABEL - CETIN a.s.
- PODZEMNÍ SDĚLOVACÍ KABEL - CETIN a.s.
- OPTICKÝ KABEL - CETIN a.s.
- NEPROVOZOVANÉ VEDENÍ - CETIN a.s.
- PODZEMNÍ KABEL VO - MĚSTO PETŘVALD
- NADZEMNÍ KABEL VO - MĚSTO PETŘVALD
- PODZEMNÍ KABEL NN - ČEZ DISTRIBUCE a.s.
- NADZEMNÍ KABEL NN - ČEZ DISTRIBUCE a.s.
- NADZEMNÍ KABEL VN - ČEZ DISTRIBUCE a.s.
- NADZEMNÍ KABEL VVN - ČEZ DISTRIBUCE a.s.
- NADZEMNÍ KABEL VN - VEOLIA PRŮMYSLOVÉ SLUŽBY ČR a.s.

LEGENDA

- ODSTRANĚNÍ ŠTĚRKOVÉHO POVRCHU - 18 m2
- ODSTRANĚNÍ DLAŽBY- 1436 m2
- ODSTRANĚNÍ ASFALTU - 2028 m2
- ODSTRANĚNÍ BETONU - 10 m2
- ODSTRANĚNÍ ŽULOVÝCH KOSTEK - 66 m2
- ODHUMUSOVÁNÍ - 1540 m2
- OPRAVNÝ PRUH ASFALTOVÉ KOMUNIKACE - 554 m2
- VYBOURÁNÍ STÁVAJÍCÍHO BETONOVÉHO ŽLABU - 195 m
- VYBOURÁNÍ KAMENNÉHO OBRUBNÍKU 120/ 250 + DVOJŘÁDKU ŽULOVÝCH KOSTEK - 1118 m
- VYBOURÁNÍ KAMENNÉHO OBRUBNÍKU 200/ 250 + DVOJŘÁDKU ŽULOVÝCH KOSTEK - 773 m
- VYBOURÁNÍ ZÁHONOVÉHO OBRUBNÍKU - 1638 m
- P 2 STÁVAJÍCÍ DOPRAVNÍ ZNAČENÍ

INVESTOR:	MĚSTO PETŘVALD, NÁMĚSTÍ GEN. VICHERKA 2511, 735 41 PETŘVALD
ZODPOVĚDNÝ PROJEKTANT:	ING. TOMÁŠ ŠČUPÁK
PROJEKTANT:	ING. JAN PROVAZNÍK
AKCE:	OPRAVA CHODNÍKU VČETNĚ VÝMĚNY KABELU VO U SILNICE I/59, k.ú. PETŘVALD - ÚSEK Č.2
VÝKRES:	SITUACE - PŘÍPRAVA ÚZEMÍ

PROINK s.r.o.
projekční inženýrská kancelář
Starobělská 1133/5, Ostrava - Zábřeh

STUPEŇ PD	DPS
MĚŘÍTKO	1 : 500
DATUM	05 / 2017
ČÍSLO VÝKRESU	B 2.1