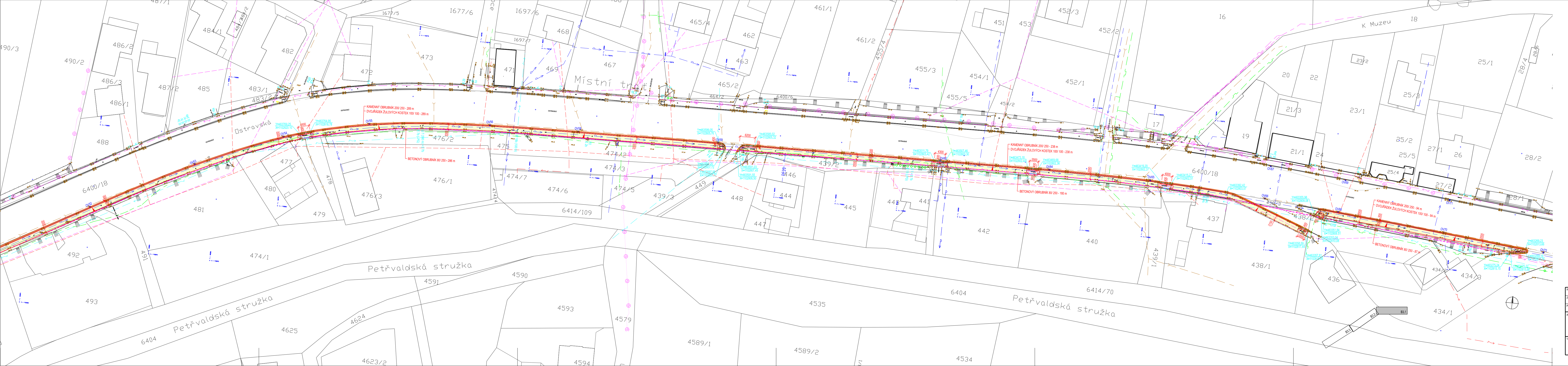
Místní trať
Ostravská
K Muzeu
Petřvaldská stružka
Petřvaldská stružka
Petřvaldská stružka
6400/18
6414/70
6414/109
6404
4535
4589/1
4590
4591
4593
4625
4624
4579
4534
KAMENNÝ OBRUBNÍK 200/ 250 - 286 m
DVOJŘÁDEK ŽULOVÝCH KOSTEK 100/ 100 - 286 m
BETONOVÝ OBRUBNÍK 80/ 250 - 286 m

LEGENDA SÍTÍ

KANALIZACE - SMVAK OSTRAVA a.s.
VODOVOD - SMVAK OSTRAVA a.s.
PLYNOVOD STL - GASNET s.r.o.
PLYNOVOD VTL - GASNET s.r.o.
NADZEMNÍ SDĚLOVACÍ KABEL - CETIN a.s.
PODZEMNÍ SDĚLOVACÍ KABEL - CETIN a.s.
OPTICKÝ KABEL - CETIN a.s.
NEPROVOZOVANÉ VEDENÍ - CETIN a.s.
PODZEMNÍ KABEL VO - MĚSTO PETŘVALD
NADZEMNÍ KABEL VO - MĚSTO PETŘVALD
PODZEMNÍ KABEL NN - ČEZ DISTRIBUCE a.s.
NADZEMNÍ KABEL NN - ČEZ DISTRIBUCE a.s.
NADZEMNÍ KABEL VN - ČEZ DISTRIBUCE a.s.
NADZEMNÍ KABEL VVN - ČEZ DISTRIBUCE a.s.
NADZEMNÍ KABEL VN - VEOLIA PRŮMYSLOVÉ SLUŽBY ČR a.s.

LEGENDA

CHODNÍK ZÁMKOVÁ DLAŽBA TL. 80mm - 3010 m2
VJEZDY ZÁMKOVÁ DLAŽBA TL. 80mm - 245 m2
SIGNÁLNÍ A VAROVNÉ PÁSY, RELIÉFNÍ ZÁMKOVÁ DLAŽBA TL. 80mm ČERVENÁ - 33 m2
SIGNÁLNÍ A VAROVNÉ PÁSY, RELIÉFNÍ ZÁMKOVÁ DLAŽBA POJÍŽDĚNÁ TL. 80mm ČERVENÁ - 60 m2
PŘEDLÁŽDĚNÍ ZÁMKOVÁ DLAŽBA TL.80 mm - 25 m2
ZELEŇ - 1386 m2
OPRAVNÝ PRUH ASFALTOVÉ KOMUNIKACE 555 m2
VIZUÁLNĚ KONTRASTNÍ OZNAČENÍ BEZPEČNOSTNÍHO PROSTORU ZASTÁVEK ZÁMKOVÁ DLAŽBA TL. 80mm ČERVENÁ - 13 m2
SNÍŽENÝ OBRUBNÍK
OV6 - OV42 NOVÁ OBRUBNÍKOVÁ VPUST - 22 ks
OV1 - OV5, OV44 - OV70 VÝŠKOVÁ ÚPRAVA STÁVAJÍCÍCH VPUSTÍ - 17 ks
UV1, UV2 OPRAVA STÁVAJÍCÍCH VPUSTÍ - 2ks
ODVODŇOVACÍ ŽLAB Z BET.TVÁRNIC 500/ 130 - 192 m
ŽLAB 497/160/1000 S MŘÍŽKOVÝM ROŠTEM B125 - 3 m
IJ 4b NOVĚ NAVRŽENÉ SVISLÉ DOPRAVNÍ ZNAČENÍ
P 2 STÁVAJÍCÍ DOPRAVNÍ ZNAČENÍ
Y=463269.23 X=1102813.66 VYTYČUJÍCÍ SOUŘADNICE
Y=463269.23 X=1102813.66 VYTYČUJÍCÍ SOUŘADNICE ODVODŇOVACÍHO ŽLABU

SO 02 - VÝMĚNA KABELŮ VO

V CELÉM ÚSEKU č.2 BUDE PODÉL OBRUBNÍKU PROVEDENO VODOROVNÉ DOPRAVNÍ ZNAČENÍ - PLNÁ ČÁRA V4 SE ZVUKOVÝM VIBRAČNÍM EFEKTEM - 1891 m

INVESTOR:	MĚSTO PETŘVALD, NÁMĚSTÍ GEN. VICHERKA 2511, 735 41 PETŘVALD	PROINK projekční inženýrská kancelář s.r.o. Starobělská 1133/5, Ostrava - Zábřeh	
ZODPOVĚDNÝ PROJEKTANT:	ING. TOMÁŠ ŠČUPÁK		
PROJEKTANT:	ING. JAN PROVAZNÍK		
AKCE:	OPRAVA CHODNÍKU VČETNĚ VÝMĚNY KABELU VO U SILNICE I/59, k.ú. PETŘVALD - ÚSEK Č.2	STUPEŇ PD	DPS
		MĚŘÍTKO	1 : 500
VÝKRES:	SITUACE - NÁVRH	DATUM	05 / 2017
		ČÍSLO VÝKRESU	B 3.1